ЗДРАВНА ИНВЕСТИЦИОННА КОМПАНИЯ
ЗА ДЕТСКА БОЛНИЦА ЕАД

СТРАТЕГИЯ ЗА ИЗГРАЖДАНЕ НА НАЦИОНАЛНА ДЕТСКА БОЛНИЦА



Съдържание:

1. Основна цел.
2. Основни принципи.
3. Дейности в НДБ.
4. Здравни специалисти.
5. Коефициенти на заетост.
6. Функционална структура.
7. Предстоящи срокове.
8. Финансиране.
9. Трудности и начини за преодоляването им.





1. Основна цел.

Максимално ефективно и добросъвестно изпълнение на дейности по организация и контрол по изграждането и пускането в експлоатация на Обект от национално значение – Национална детска болница, отговаряща на всички европейски и световни стандарти. Предоставяйки високоспециализирани медицински дейности, НДБ ще осигури комплексна грижа и предложи интегрирани болнични и амбулаторни услуги, включително диагностика, лечение и последващи грижи за децата в България.

2. Основни принципи.

Удобство за деца

Достъпност

Ефективност

Интегрирани грижи

Нови технологии

Хуманизиране на грижите

Безопасност на пациентите







3. Дейности в Националната детска болница.

Дейности свързани с грижи

Амбулаторно лечение

- Амбулаторни консултации
- Амбулаторни процедури
- Физикална и Рехабилитационна медицина

Стационарни грижи

- Медицински отделения
- Хирургични отделения
- Неонатология
- PICU

Спешна помощ

- Спешна помощ

Дневен стационар

- Медицински дневен стационар
- Инвазивни процедури в дневен стационар
- Диализа

Дейности за подкрепа за грижи

Медицинска помощ

- Аптека
- Стерилизация

Технически

- Клиника за образна диагностика
- Ядрена медицина
- Лабораторен комплекс
- Патоанатомия
- Хирургична зона / реанимация
- Съдебна медицина и етика
- Център за трансплантация

Дейности, които не са свързани с грижи

Обща административна подкрепа

- Съвет
- Прием
- Социални дейности
- Област на преподаване
- Област на изследване
- Комуникация
- Човешки ресурси
- Финансов отдел
- Комуникационен отдел
- Медицинска документация

Логистика

- IT
- Поддръжка
- Доставки и магазини

Общи услуги

- Кухня
- Кафетерия
- Почистване
- Перална
- Съблекалня
- Религиозна служба
- Клинична патология
- Защита
- Градинарство
- Паркинг



4. Здравни специалисти в НДБ:

Предварителният брой на персонала, необходим за лечебното заведение, е изчислен въз основа на различни съотношения и стандарти, специфични за отделните дейности.

Лекари
342

Мед. сестри
572

Помощен персонал
365

Санитари
179

Физиотерапевти
12

Адм. персонал
65



5. Предположения за пропускателна способност.

При проектирането на болницата разбирането на броя на постъпващите пациенти е от решаващо значение, тъй като то дава представа за изискванията за капацитет. За болничните легла е приложен медицинският стандарт „Педиатрия“, Наредба № 7 от 3 ноември 2016 г., изм. и доп. бр. 63 от 30.07.2021[1], определя оптимално 80% за годишна използваемост на легловия фонд, като е допустимо отклонение от 15 %.



Коефициенти на заетост	
Хоспитализация	80%
Операционни зали (ОЗ)	75%
Амбулаторни консултации	85%
CPR (спешни случаи)	5%
Други помещения (спешни случаи)	85%
Наблюдение (спешни случаи)	80%
Изчакване под наблюдение (спешни случаи)	80%
Образна диагностика	80%
Дневна болница	80%
Ендоскопии	80%
Физикална медицина и рехабилитация	80%

6. ФУНКЦИОНАЛНА СТРУКТУРА:

ДИАГНОСТИЧНО-КОНСУЛТАТИВЕН БЛОК НА НДБ:

2.1. Педиатрия;

2.2. Детска кардиология и кардиохирургия;

2.3. Детска хирургия;

2.4. Детска ендокринология и метаболитни заболявания;

2.5. Детска нефрология и хемодиализа;

2.6. Детска пневмология и фтизиатрия;

2.7. Детска неврология;

2.8. Детска гастроентерология;

2.9. Детска клинична хематология и онкология;

2.10. Детска ревматология;

2.11. Медицинска генетика при лица от 0 до 18г.;

2.12. Детска гинекология при лица от 0 до 18 г.;

2.13. Клинична алергология и астма при лица от 0 до 18 г.;

2.14. Очни заболявания- болести при лица от 0 до 18 г.;

2.15. Ушно-носно-гърлени болести при лица от 0 до 18 г.;

2.16. Ортопедия и травматология за лица от 0 до 18 г.;

2.17. Инфекциозни заболявания при лица от 0 до 18 г.;

2.18. Кожни и общи заболявания при лица от 0 до 18 г.;

2.19. Физикална и рехабилитационна медицина за лица от 0 до 18 г.;

2.20. Анестезиология и интензивно лечение при лица от 0 до 18 г.;

2.21. Неврохирургия при лица от 0 до 18 г.;

2.22. Урология при лица от 0 до 18 г.;

2.23. Клинична психология при лица от 0 до 18 г.;

2.24. Неонатология;

2.25. Дългосрочни грижи (включително палиативни грижи) при лица от 0 до 18 г.;

2.26. Телемедицина;

2.27. Детска психиатрия;

2.28. Домашна хоспитализация.



Клинични и диагностични структури:



1. Клиника по образна диагностика – с III ниво на компетентност;
2. Клиника по обща и клинична патология – с III ниво на компетентност;
3. Отделение по съдебна медицина и деонтология;
4. Клиника по нуклеарна медицина;
5. Клинична лаборатория – с III ниво на компетентност;
6. Лаборатория по клинична микробиология – с III ниво на компетентност;
7. Лаборатория по клинична имунология;
8. Лаборатория по клинична токсикология;
9. Лаборатория по трансфузионна хематология с кръвна банка – с III ниво на компетентност;
10. Лаборатория по медицинска генетика;
11. Център за трансплантации за лица от 0 до 18 години.

Спешно отделение:

Специализирано педиатрично спешно отделение с III ниво на компетентност, съгласно Медицински стандарт по спешна медицина с 27 поста за диагностично уточняване до 24 часа, включително 4 изолационни поста – с III ниво на компетентност.

СТАЦИОНАРЕН БЛОК НА НДБ:

Специалности	Легла
Клиника по педиатрия	20
Отделение по инфекциозни болести за лица от 0 до 18 г.	10
Клиника по детска пневмология и фтизиатрия от 0 до 18 г.	30
Клиника по клинична алергология за лица от 0 до 18 г.	6
Клиника по детска нефрология и хемодиализа с 5 поста	15
Клиника по детска ендокринология и болести на обмяната	20
Клиника по детска гастроентерология	15
Клиника по детска неврология	15
Клиника по медицинска генетика	11
Клиника по детска клинична хематология и онкология	35
Клиника по детска кардиология	24
Отделение по кардиохирургия за лица от 0 до 18 г.	
Клиника по ортопедия и травматология за лица от 0 до 18 г.	28
Клиника по детска ревматология	12
Клиника по детска хирургия	47
Клиника по урология за лица от 0 до 18 г.	14
Клиника по неврохирургия за лица от 0 до 18 г.	11
Отделение по детска гинекология	5
Клиника по очни болести за лица от 0 до 18 г.	10
Клиника по ушно-носно-гърлени болести за лица от 0 до 18 г.	10
Отделение за палиативни грижи за лица от 0 до 18 г.	10
Клиника по детска психиатрия	15
Клиника по физикална и рехабилитационна медицина за лица от 0 до 18 г.	10
Клиника по неонатология с отделение за интензивни неонатални грижи	20
Отделение за пост-интензивни неонатални грижи към клиника по неонатология	12
Клиника по анестезиология и интензивно лечение за лица от 0 до 18 г.	35
ОБЩ БРОЙ ЛЕГЛА	**440**

Дневен стационар

25 места
МЕДИЦИНСКА ОНКОЛОГИЯ

24 места
ИНВАЗИВНИ ПРОЦЕДУРИ

5 места
ДРУГИ СПЕЦИАЛНОСТИ

1 място
КОНСУЛТАЦИЯ ПО ОНКОХЕМАТОЛОГИЯ

6 места
ДИАЛИЗА

1 място
КОНСУЛТАЦИЯ ПО НЕФРОЛОГИЯ

7. Предстоящи срокове.

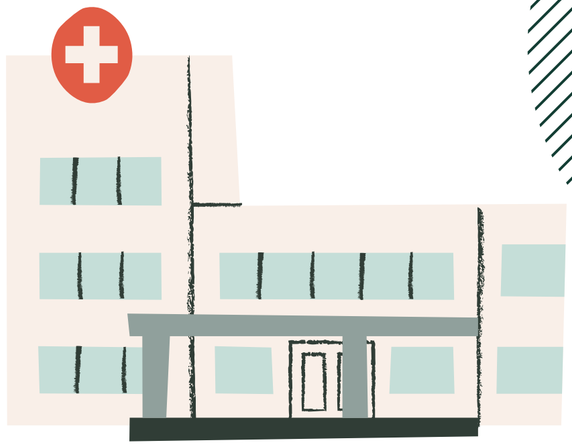

декември 2024г.

Разчистване на терена и издаване на ВИЗА за проектиране.

януари 2025г.

Изготвяне и приемане на доклади от ФАЗА 2.

юни 2025г.

Обявяване на обществени поръчки.

септември 2025г.

Проектиране на болничен комплекс на НДБ.

октомври 2025г.

Получаване на разрешение за строеж.

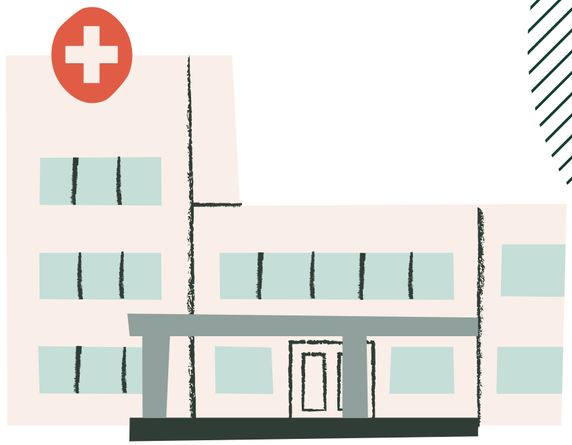

ноември 2026г. – юни 2027г.

Подготовка и обявяване на процедура за доставчици на оборудване.

ноември 2026г. – юни 2027г.

Подготовка и обявяване на процедура за доставчици на обзавеждане.

ноември 2025г. – март 2028г.

Изграждане на болничен комплекс за НДБ.

май 2028г. – август 2028г.

Получаване на разрешение за експлоатация.

8. Финансиране.

Изграждането на национална детска болница е 100% държавна инвестиция, като “Здравна инвестиционна компания за детска болница” ЕАД следва линеен план график за ускорена реализация на проекта.
Към момента е резпределен 100млн. лева държавен бюджет, от който дружеството покрива дейностите по проекта, За всички останали дейности по изграждане, оборудване и обзавеждане, следва да се търси финансов ресурс от държавния бюджет, за завършване на целия болничен комплекс.



9. Трудности и начини за преодоляването им.

В хода на развитие на проекта възникват специфични трудности и преодоляването им е една от водещите цели на “ЗИКДБ” ЕАД за успешно завършване на проекта от национално значение.

Недостиг на медицински персонал

- Разширяване на програмите за стажове и практически обучения;
- Подобряване на работните условия;
- Фонд за специализации и мотивиране на завършилите.

Обжалване на обществени поръчки и забавяне на процесите

- При обявяване на всяка обществена поръчка се взема предвид оптимален срок за обжалването им пред КЗК и ВАС, за да се сведе до минимум проблема със забавянето на проекта.

Финансиране на болничния комплекс

- Детайлно проучване при избор на най – подходящ модел на допълнително централизирано финансиране.



БЛАГОДАРЯ ЗА ВАШЕТО ВНИМАНИЕ !

Д-Р ВЛАТКО ГЛИГОРОВ, ДМ